"Dobre Domy Flak & Abramowicz" Sp. z o.o. Spółka komandytowa
53-611 Wrocław, ul. Strzegomska 2-4
tel. (71) 352 04 40, fax. (71) 352 04 41
biuro@dobredomy.pl, www.dobredomy.pl

Projekt domu Karol VIII

autor: Marcin Abramowicz Marta Zaperty-Adamek
cena projektu: 4 710 zł

Powierzchnia użytkowa	**129,40 m ^{2}**
+ powierzchnia garażu	**31,70 m^2**
+ powierzchnia pom. gosp.	**4,90 m^2**
Powierzchnia zabudowy	216,50 m^2
Kubatura netto	495,60 m^2
Powierzchnia dachu skośnego	303,80 m^2
Kąt nachylenia dachu	30°
Wysokość budynku	7,30 m
Min. wymiary działki dł.	26,02 m
Min. wymiary działki szer.	20,02 m
Liczba pokoi	3
Liczba łazienek	3
Garaż	2

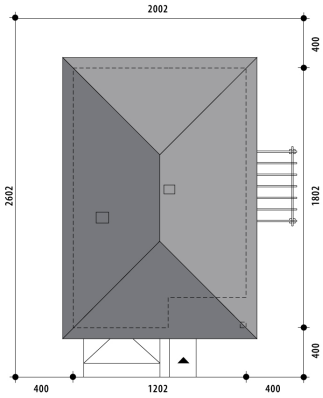

"Dobre Domy Flak & Abramowicz" Sp. z o.o. Spółka komandytowa
53-611 Wrocław, ul. Strzegomska 2-4
tel. (71) 352 04 40, fax. (71) 352 04 41
biuro@dobredomy.pl, www.dobredomy.pl

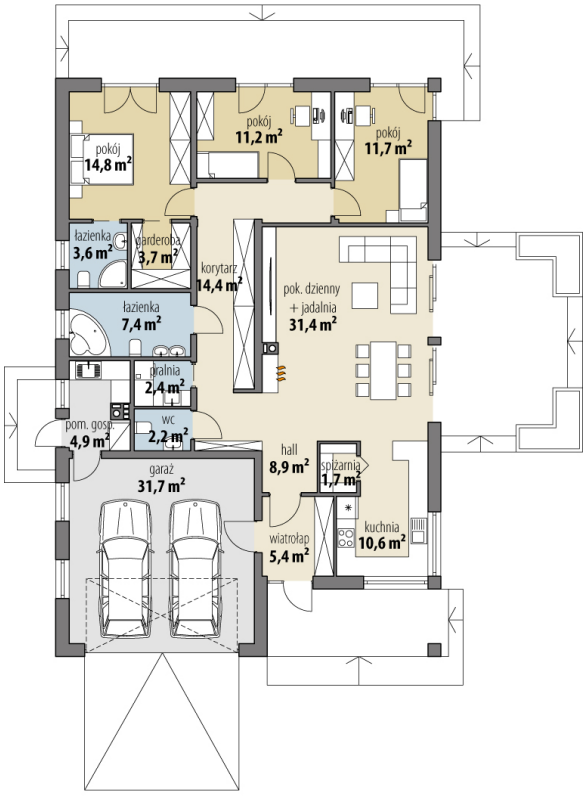

RZUT PARTER

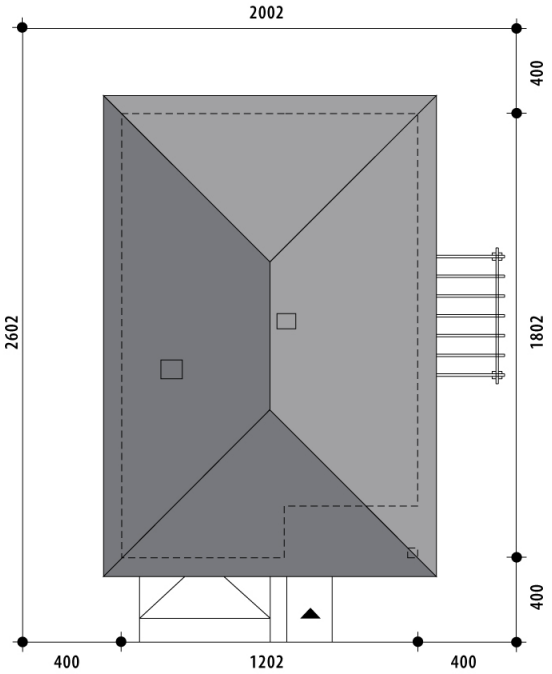

RZUT DZIAŁKI

"Dobre Domy Flak & Abramowicz" Sp. z o.o. Spółka komandytowa
53-611 Wrocław, ul. Strzegomska 2-4
tel. (71) 352 04 40, fax. (71) 352 04 41
biuro@dobredomy.pl, www.dobredomy.pl