"Dobre Domy Flak & Abramowicz" Sp. z o.o. Spółka komandytowa
53-611 Wrocław, ul. Strzegomska 2-4
tel. (71) 352 04 40, fax. (71) 352 04 41
biuro@dobredomy.pl, www.dobredomy.pl

Projekt domu Orlando

autor: Marcin Abramowicz Marta Zaperty-Adamek
cena projektu: 5 030 zł

Powierzchnia użytkowa	**135,70 m ^{2}**
+ powierzchnia garażu	**39,40 m^2**
+ powierzchnia strychu	**59,40 m^2**
Powierzchnia zabudowy	270,00 m^2
Kubatura netto	524,70 m^2
Powierzchnia dachu skośnego	330,30 m^2
Kąt nachylenia dachu	30°
Wysokość budynku	6,70 m
Min. wymiary działki dł.	28,22 m
Min. wymiary działki szer.	24,12 m
Liczba pokoi	3
Liczba łazienek	3
Garaż	2

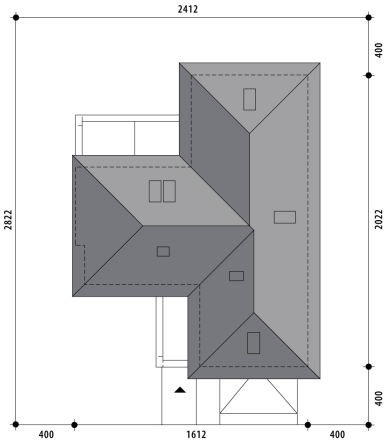

"Dobre Domy Flak & Abramowicz" Sp. z o.o. Spółka komandytowa
53-611 Wrocław, ul. Strzegomska 2-4
tel. (71) 352 04 40, fax. (71) 352 04 41
biuro@dobredomy.pl, www.dobredomy.pl

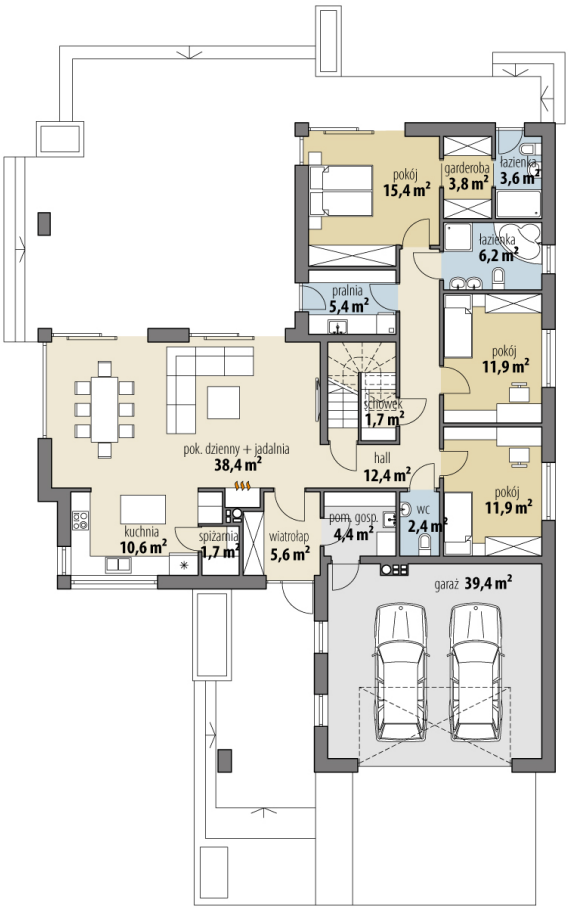

RZUT PARTER

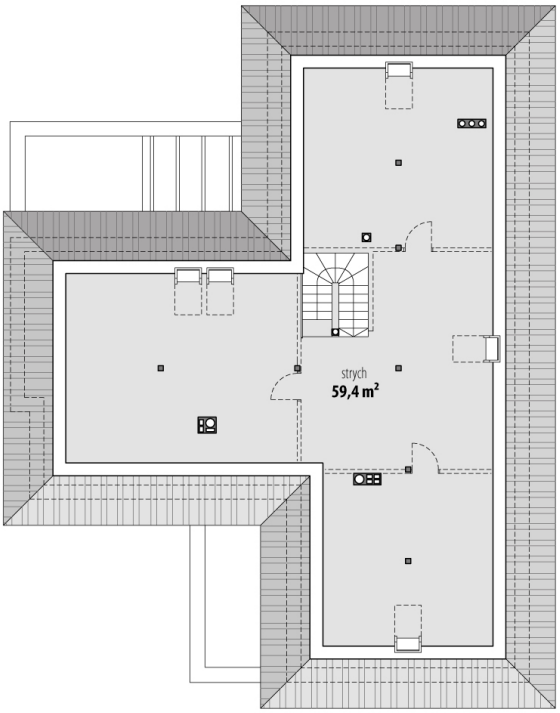

RZUT

"Dobre Domy Flak & Abramowicz" Sp. z o.o. Spółka komandytowa
53-611 Wrocław, ul. Strzegomska 2-4
tel. (71) 352 04 40, fax. (71) 352 04 41
biuro@dobredomy.pl, www.dobredomy.pl

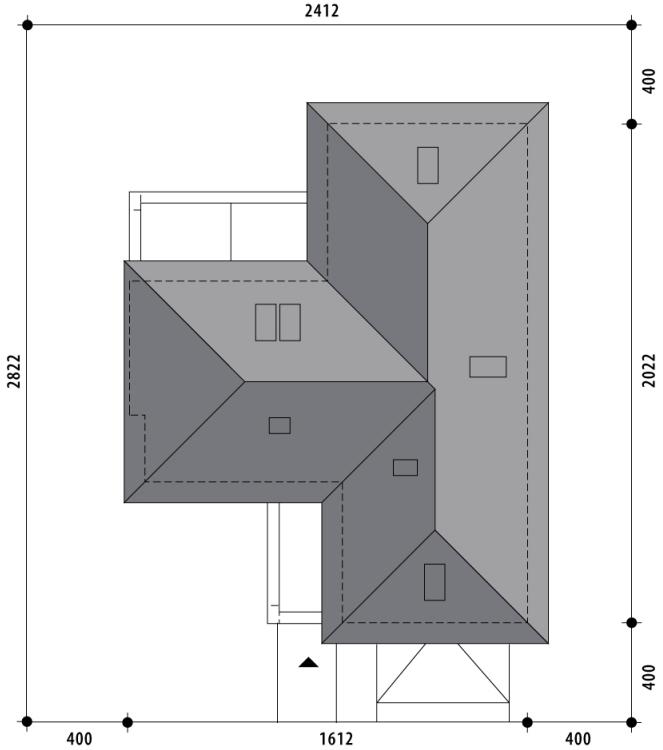

RZUT DZIAŁKI

"Dobre Domy Flak & Abramowicz" Sp. z o.o. Spółka komandytowa
53-611 Wrocław, ul. Strzegomska 2-4
tel. (71) 352 04 40, fax. (71) 352 04 41
biuro@dobredomy.pl, www.dobredomy.pl