"Dobre Domy Flak & Abramowicz" Sp. z o.o. Spółka komandytowa
53-611 Wrocław, ul. Strzegomska 2-4
tel. (71) 352 04 40, fax. (71) 352 04 41
biuro@dobredomy.pl, www.dobredomy.pl

Projekt domu Kaja II

autor: Marcin Abramowicz Marta Zaperty-Adamek
cena projektu: 4 890 zł

Powierzchnia użytkowa	**122,60 m ^{2}**
+ powierzchnia garażu	**32,90 m^2**
+ powierzchnia pom. gosp.	**4,70 m^2**
+ powierzchnia strychu	**58,40 m^2**
Powierzchnia zabudowy	240,90 m^2
Kubatura netto	763,10 m^2
Powierzchnia dachu skośnego	268,30 m^2
Powierzchnia dachu płaskiego	29,90 m^2
Kąt nachylenia dachu	30°
Wysokość budynku	7,50 m
Min. wymiary działki dł.	25,10 m
Min. wymiary działki szer.	24,82 m
Liczba pokoi	3
Liczba łazienek	2
Garaż	2

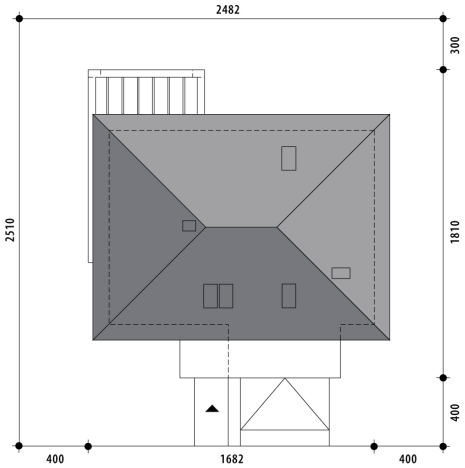

"Dobre Domy Flak & Abramowicz" Sp. z o.o. Spółka komandytowa
53-611 Wrocław, ul. Strzegomska 2-4
tel. (71) 352 04 40, fax. (71) 352 04 41
biuro@dobredomy.pl, www.dobredomy.pl

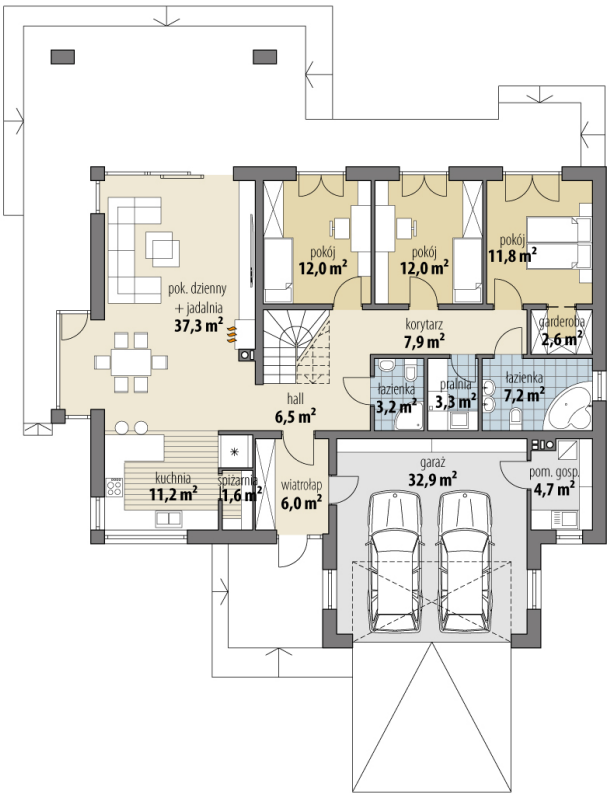

RZUT PARTER

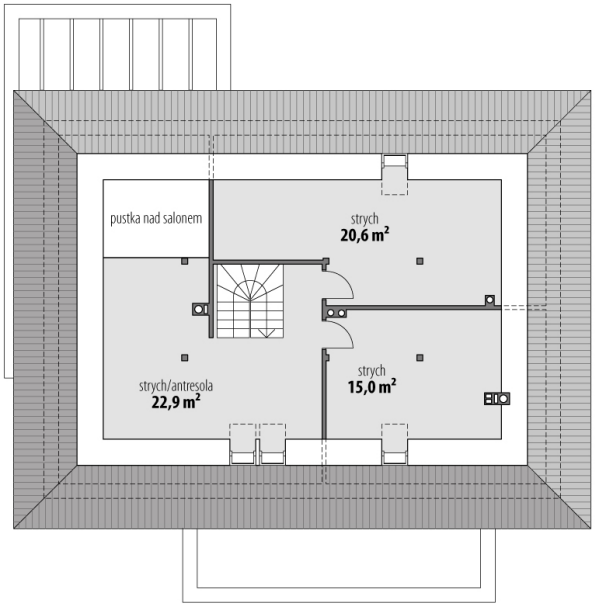

RZUT

"Dobre Domy Flak & Abramowicz" Sp. z o.o. Spółka komandytowa
53-611 Wrocław, ul. Strzegomska 2-4
tel. (71) 352 04 40, fax. (71) 352 04 41
biuro@dobredomy.pl, www.dobredomy.pl

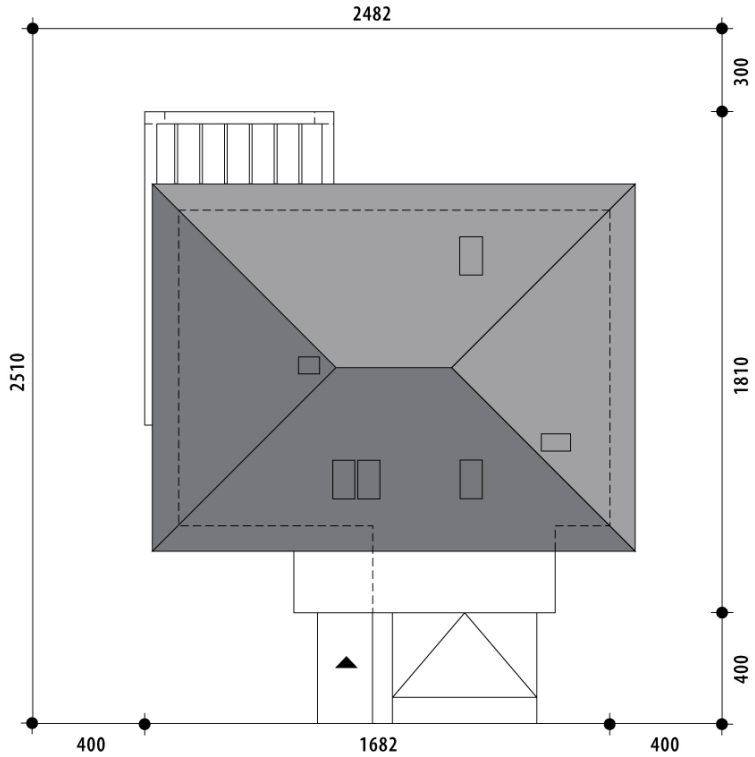

RZUT DZIAŁKI

"Dobre Domy Flak & Abramowicz" Sp. z o.o. Spółka komandytowa
53-611 Wrocław, ul. Strzegomska 2-4
tel. (71) 352 04 40, fax. (71) 352 04 41
biuro@dobredomy.pl, www.dobredomy.pl

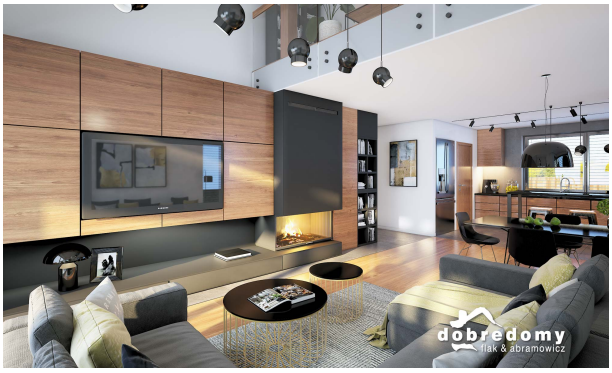

"Dobre Domy Flak & Abramowicz" Sp. z o.o. Spółka komandytowa
53-611 Wrocław, ul. Strzegomska 2-4
tel. (71) 352 04 40, fax. (71) 352 04 41
biuro@dobredomy.pl, www.dobredomy.pl