"Dobre Domy Flak & Abramowicz" Sp. z o.o. Spółka komandytowa
53-611 Wrocław, ul. Strzegomska 2-4
tel. (71) 352 04 40, fax. (71) 352 04 41
biuro@dobredomy.pl, www.dobredomy.pl

Projekt domu Beniamin II

autor: Marcin Abramowicz Marta Zaperty-Adamek
cena projektu: 4 770 zł

Powierzchnia użytkowa	**132,50 m ^{2}**
+ powierzchnia garażu	**20,20 m^2**
+ powierzchnia pom. gosp.	**6,10 m^2**
Powierzchnia zabudowy	132,60 m^2
Kubatura netto	465,90 m^2
Powierzchnia dachu skośnego	198,00 m^2
Kąt nachylenia dachu	45°
Wysokość budynku	8,90 m
Min. wymiary działki dł.	17,86 m
Min. wymiary działki szer.	22,98 m
Liczba pokoi	4
Liczba łazienek	2
Garaż	1

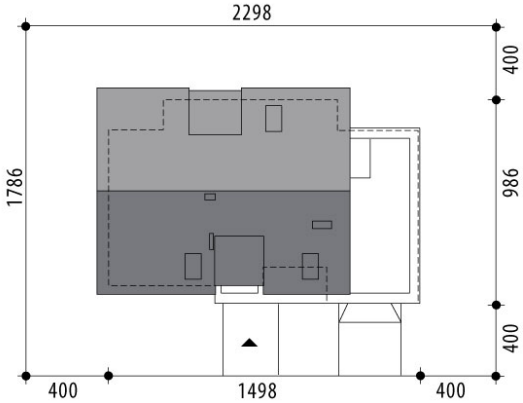

"Dobre Domy Flak & Abramowicz" Sp. z o.o. Spółka komandytowa
53-611 Wrocław, ul. Strzegomska 2-4
tel. (71) 352 04 40, fax. (71) 352 04 41
biuro@dobredomy.pl, www.dobredomy.pl

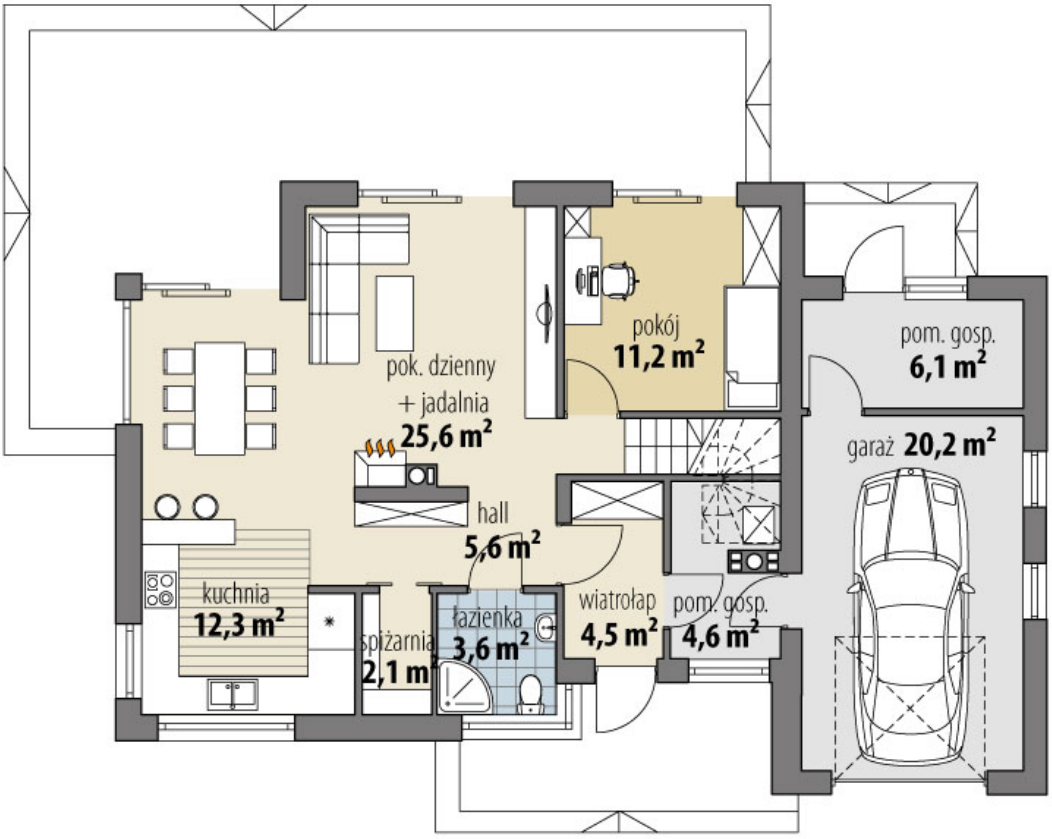

RZUT PARTER

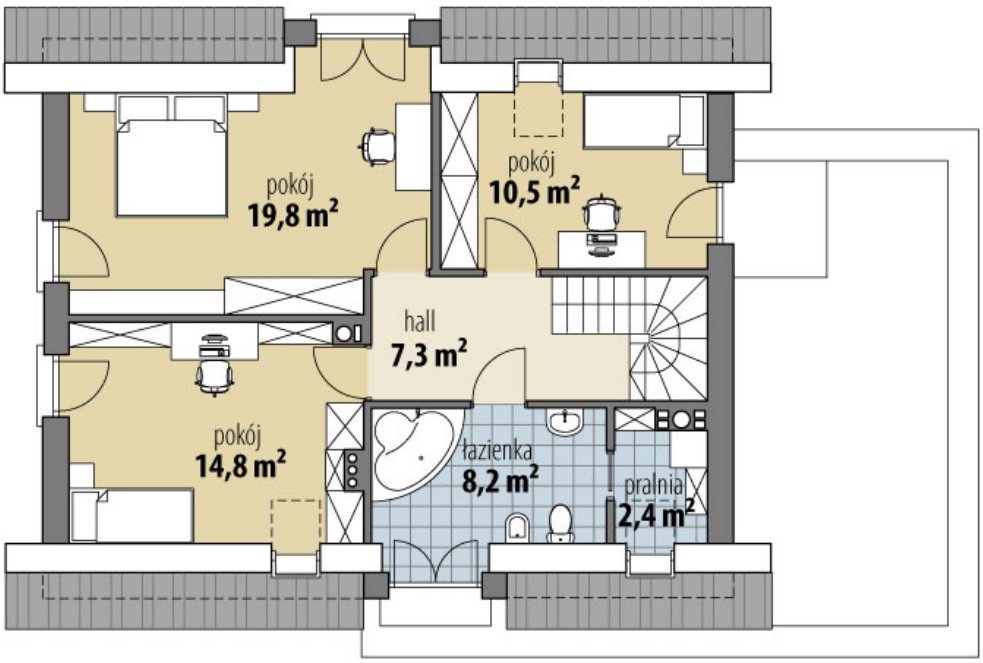

RZUT

"Dobre Domy Flak & Abramowicz" Sp. z o.o. Spółka komandytowa
53-611 Wrocław, ul. Strzegomska 2-4
tel. (71) 352 04 40, fax. (71) 352 04 41
biuro@dobredomy.pl, www.dobredomy.pl

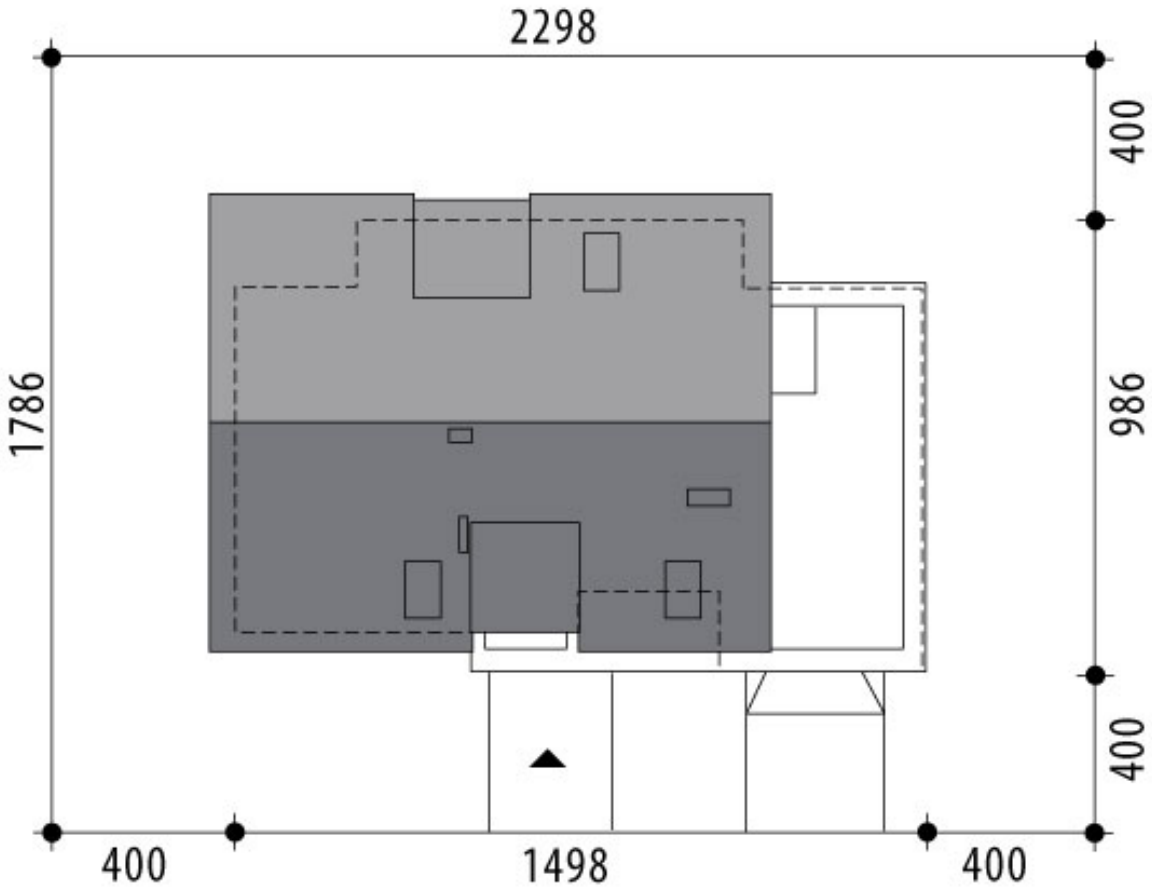

RZUT DZIAŁKI

"Dobre Domy Flak & Abramowicz" Sp. z o.o. Spółka komandytowa
53-611 Wrocław, ul. Strzegomska 2-4
tel. (71) 352 04 40, fax. (71) 352 04 41
biuro@dobredomy.pl, www.dobredomy.pl

"Dobre Domy Flak & Abramowicz" Sp. z o.o. Spółka komandytowa
53-611 Wrocław, ul. Strzegomska 2-4
tel. (71) 352 04 40, fax. (71) 352 04 41
biuro@dobredomy.pl, www.dobredomy.pl