

PROJEKT PREFABRYKOWANEJ WIĘZBY DACHOWEJ

Agaton

WIĄZARY Z LITEGO DREWNA ŁĄCZONE PŁYTKAMI KOLCZASTYMI

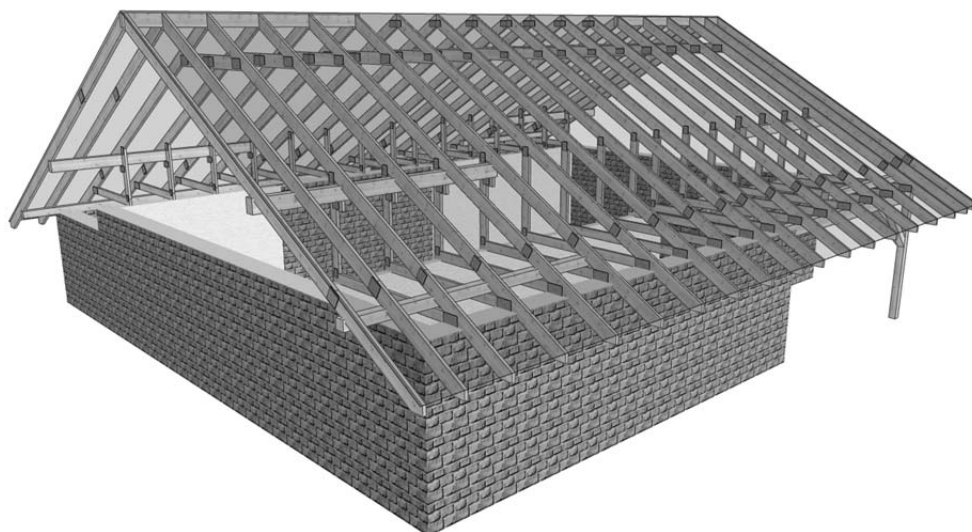

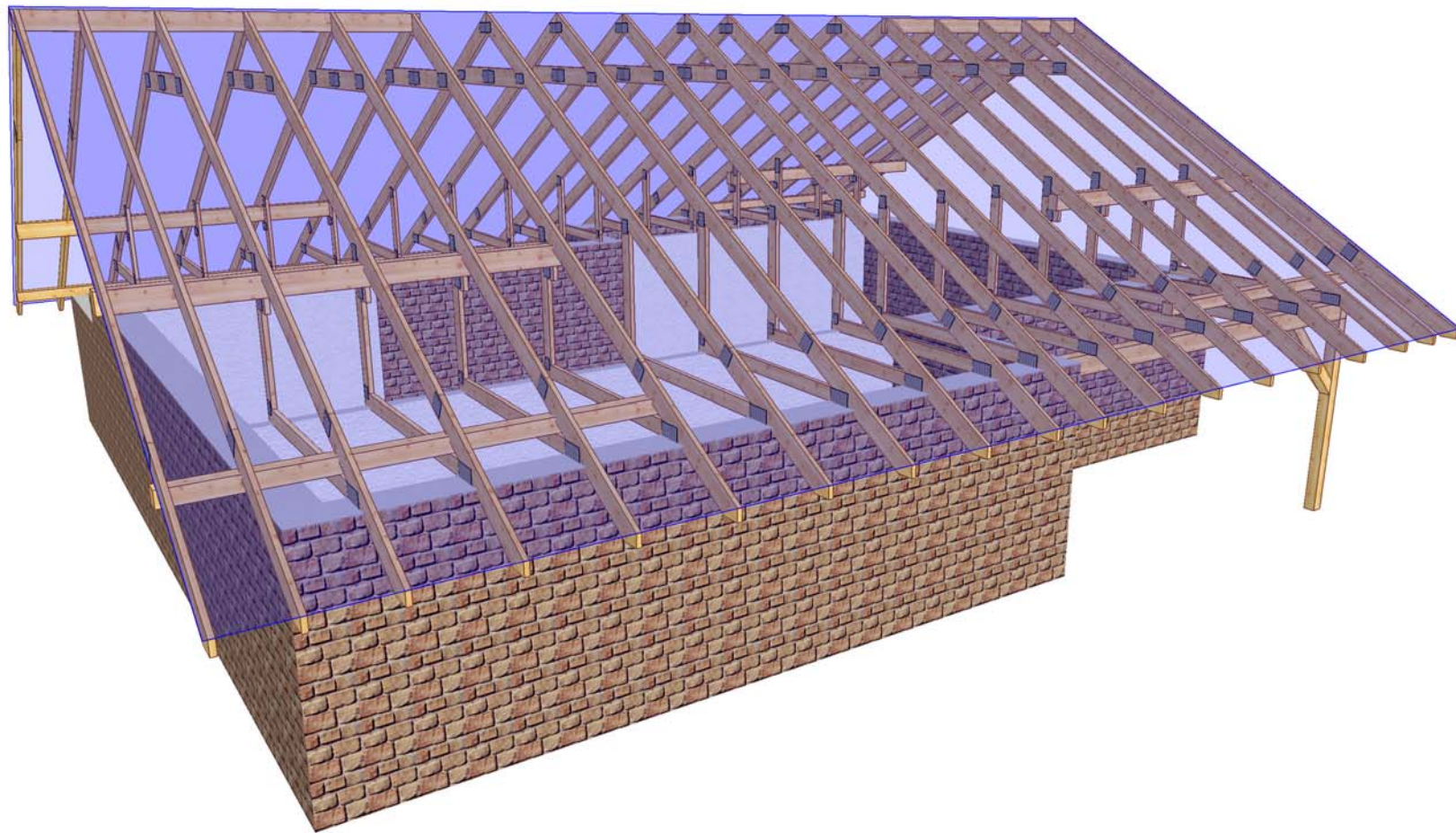

INFORMACJE OGÓLNE

1. Odpowiednie wieszaki, kątowniki, kotwy i inne okucia należy stosować zgodnie ze specyfikacjami technicznymi ich producenta.

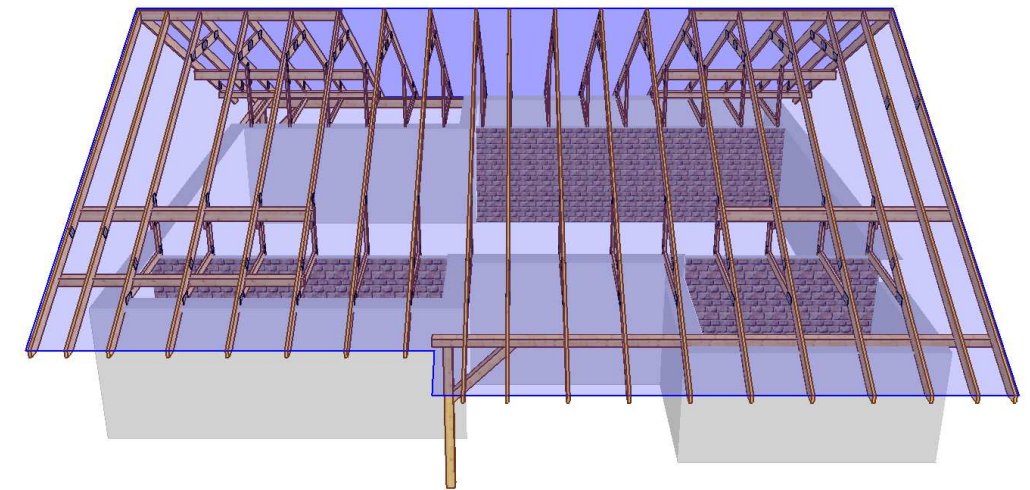
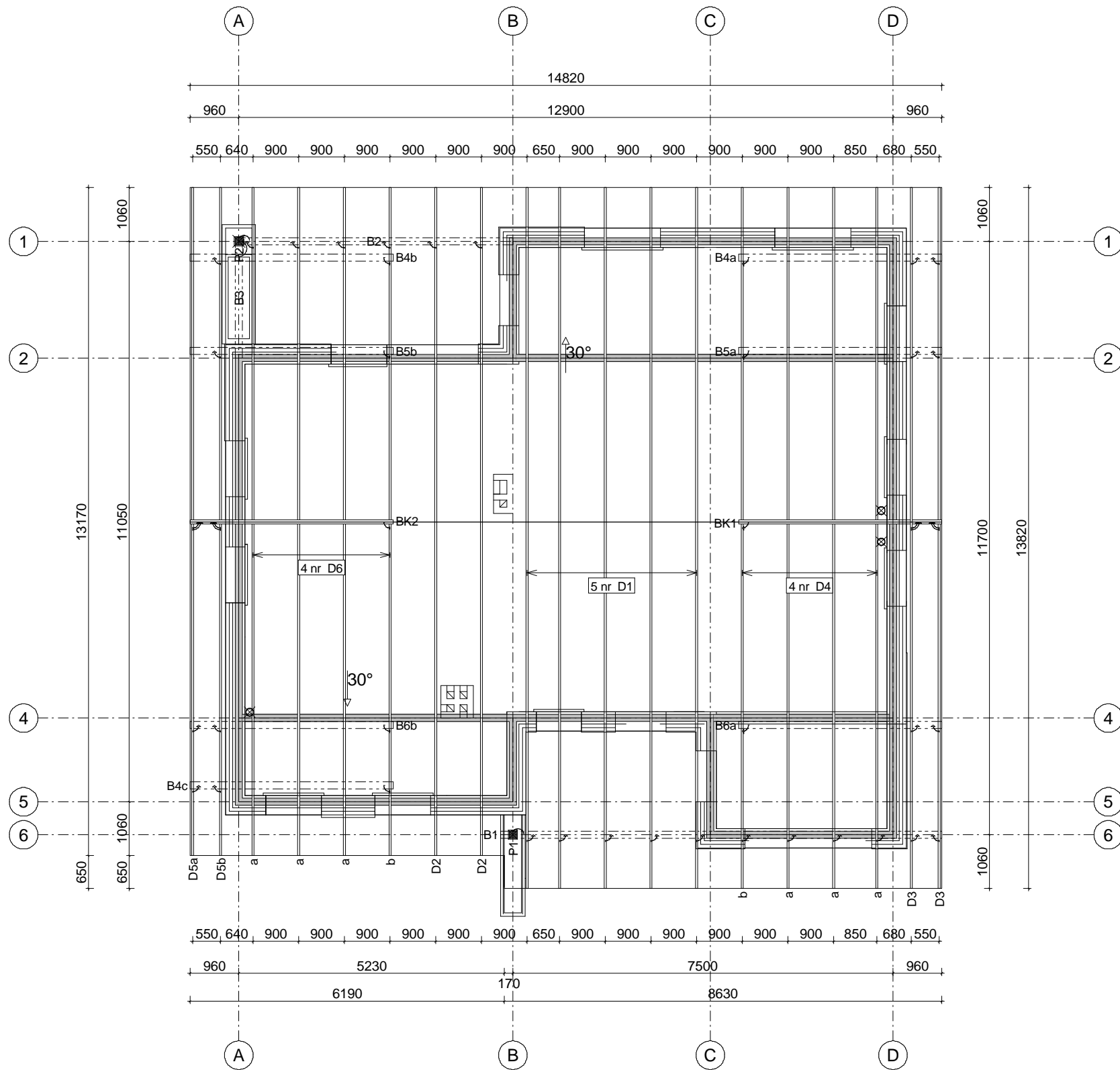

TARCICA KONSTRUKCYJNA KL. C24
GRUBOŚĆ 45mm

 MiTek Industries Polska Sp. z o.o. <small>ul. Pomorska 29 k. 59-220 Legnica tel. +48 676 862 89 88, fax +48 676 862 89 21</small>	NAZWA OBIEKTU	Dom Jednorodzinny 'AGATON'	
	ADRES OBIEKTU	DO ADAPTACJI	
TYTUŁ RYSUNKU	Rzut Konstrukcji Dachowej		
PROJEKTOWAŁ	mgr inż. A. Słomski	SKALA:	1:100
OPRACOWAŁ	inż. Mirosław Słomski	DATA:	2011-07-02
SPRAWDZIŁ		NR RYS.:	

Porównanie kosztów wykonania konstrukcji dachu dla projektu

Agaton

1. Metoda tradycyjna (konstrukcja wykonywana przez cieśli na placu budowy)

Zestawienie zaczerpnięte z kosztorysu wykonania budynku Agaton

65	Kalkulacja indywidualna Dostawa konstrukcji dachu 7,548 m3	M	1.152,83		8.701,55	
		Koszty zakupu 6,7%	583,00		583,00	
		Koszty pośrednie 65,2% R+S	0,00	0,00	0,00	0,00
		Zysk 11,2% R+S+Kp(R+S)	0,00	0,00	0,00	0,00
		Razem pozycja	9.284,57	0,00	9.284,55	0,00
66	Kalkulacja indywidualna Dostawa łączników ciesielskich 554,000 szt	M	3,66		2.027,64	
		Koszty zakupu 6,7%	135,85		135,85	
		Koszty pośrednie 65,2% R+S	0,00	0,00	0,00	0,00
		Zysk 11,2% R+S+Kp(R+S)	0,00	0,00	0,00	0,00
		Razem pozycja	2.166,14	0,00	2.163,49	0,00
67	Kalkulacja indywidualna Montaż konstrukcji dachu 231,600 m2	R	25,25	5.848,48		
		Koszty pośrednie 65,2% R+S	3.813,21	3.813,21	0,00	0,00
		Zysk 11,2% R+S+Kp(R+S)	1.082,11	1.082,11	0,00	0,00
		Razem pozycja	10.743,92	10.743,80	0,00	0,00

Suma : 22 195 zł

2. Wiązary prefabrykowane (produkcja w zakładzie oraz montaż na placu budowy)

Koszty na podstawie wyceny jednego z licencjonowanych zakładów prefabrykacji

Wycena

Wiązary z montażem

Stężenia:

Okucia i kątowniki

Suma: 18 480zł

Wybierając wiązary prefabrykowane oszczędzasz 3715zł,

Otrzymujesz konstrukcję dachu z fabryki z gwarancją,

Montaż trwa kilka dni.

Jak zamówić więzary prefabrykowane?

1. Zamówienie na więzary należy złożyć w licencjonowanym zakładzie prefabrykacji, najlepiej w terminie od jednego do trzech miesięcy przed ukończeniem ścian i stropów.
2. Wszystkie materiały, w tym drewno, łączniki, płytki kolczaste, impregnat zapewnia zakład prefabrykacji. Cena więzarów obejmuje koszt wszystkich niezbędnych elementów.
3. Lista autoryzowanych zakładów oraz ich punktów dystrybucji znajduje się na końcu projektu.
4. Produkcja i montaż trwa kilka dni.
5. Wieszary można zamówić w fabryce w dwóch wariantach:
 - a) Z montażem przez producenta,
 - b) Zakup kompletu elementów – więzarów na konstrukcję dachu (montaż zapewnia Inwestor)
6. Dokumentacja produkcyjna do tego projektu znajduje się w każdym autoryzowanym zakładzie prefabrykacji.
7. Prezentacja trójwymiarowa konstrukcji dostępna jest na stronie www.mitek.pl/projektytypowe